

# 10. Moratalaz-Vallecas

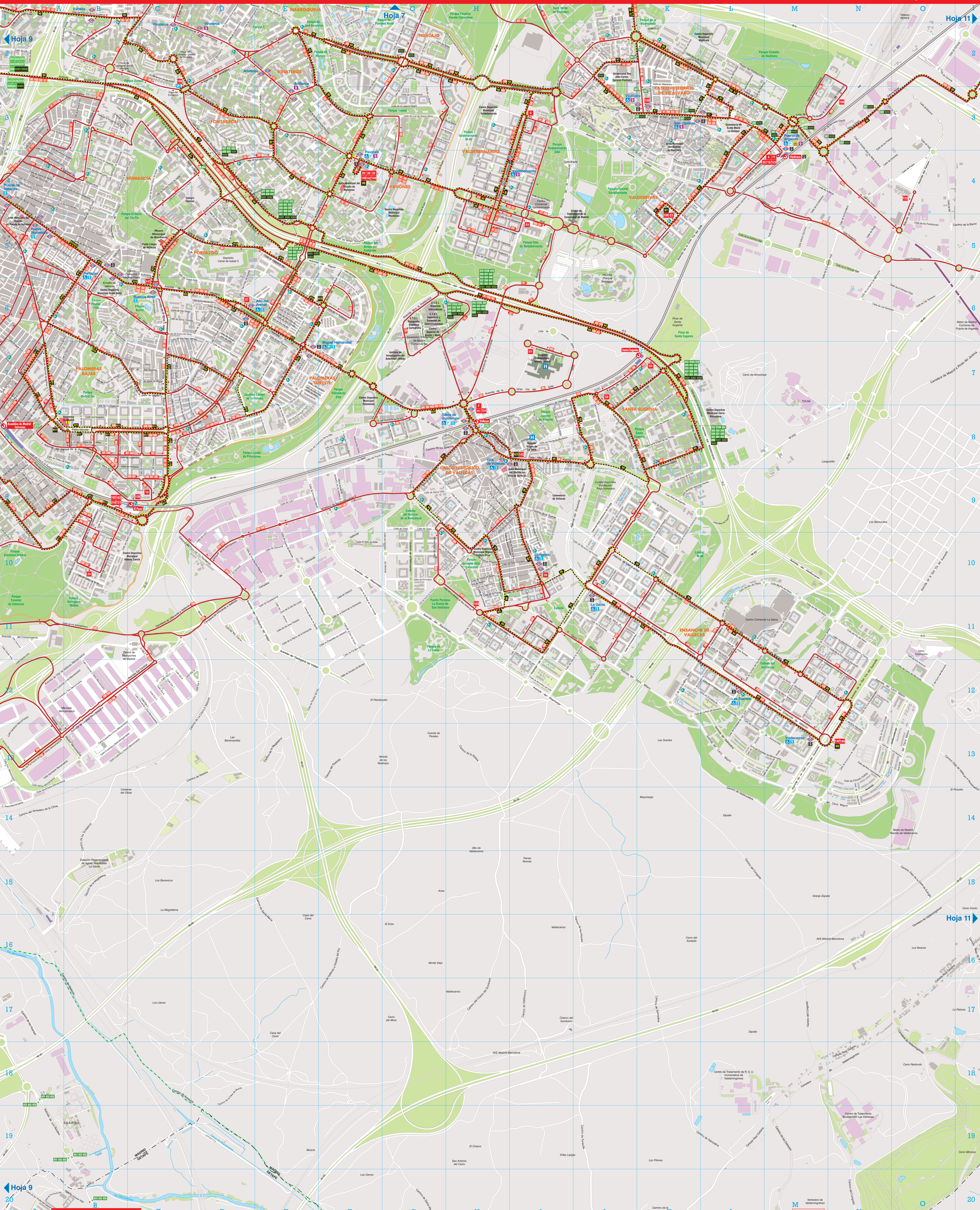

## LEYENDA

- |                                     |   |   |  |   |                       |                                |                        |
|-------------------------------------|---|---|--|---|-----------------------|--------------------------------|------------------------|
| Estación y línea de Metro           | Estación Accesible                        | Parada y recorrido de línea autobús urbano          | Autobuses interurbanos   | Oficina de gestión del transporte público | Hospital              | Productos oficiales de metro   | Edificios              |
| Estación y línea de Cercanías-Renfe | BiciMad                                   | Parada y recorrido de línea autobús nocturno        | Autobuses largo recorrido                                      | Validación a la salida                    | Aparcamiento gratuito | Espacio histórico de metro     | Edificios Industriales |
| Estación de Tren                    | Anillo ciclista                           | Cabecera / Terminal de línea de autobús EMT         | Terminal de autobuses nocturno. Buba                           | Príncipe Pío                              | Aparcamiento de pago  | Centros Sanitarios             | Parques y Jardines     |
| Estación y línea de Metro Ligero    | Rutas verdes                              | Cabecera / Terminal de línea de autobús interurbano | Autobuses expresos aeropuerto:<br>en horario diurno y nocturno | Aeropuerto                                | Atención al cliente   | Juntas Municipales de Distrito | Zonas Forestales       |
| Estación y línea de Cercanías-Renfe | Red de estacionamiento de bicicletas. REB | Indicador recorrido línea de autobús                | Terminales aeropuerto  | Intercambiador de transportes             | Oficina de turismo    | Museos y Edificios de Interés  | Zonas Unifamiliares    |
| Ascensor                            |   | Parada de línea autobús interurbano y nocturno      |  |   |                       | Escala 1:102.000               |                        |

