

4. Barajas

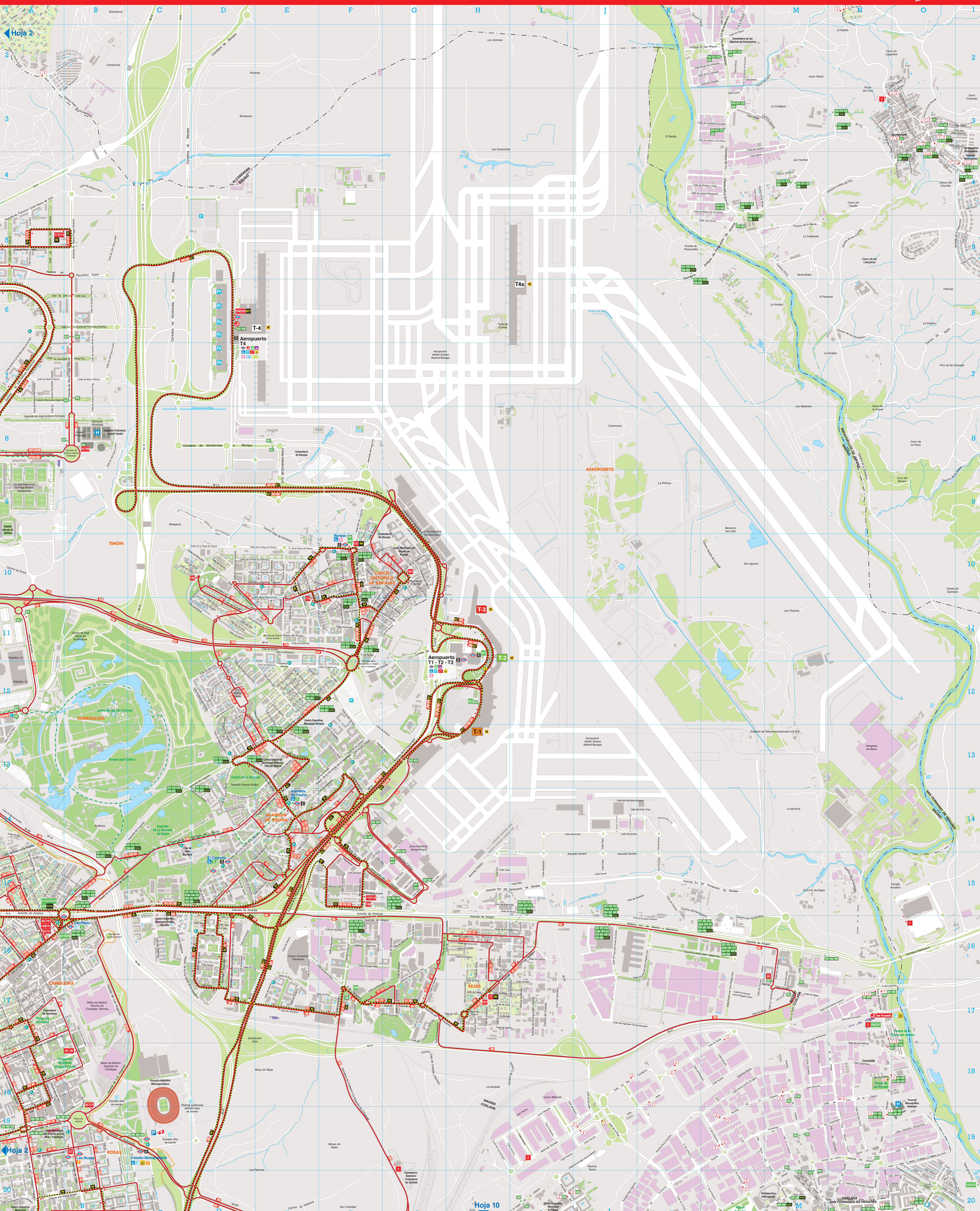

LEYENDA

- | | | | | | | | | | |
|-------------------------------------|-----------------------|---|--|---|------------------------------------|---|-----------------------|-------------------------------|------------------------|
| Estación y línea de Metro | Línea Cercanías-Renfe | Estación Accesible | Parada y recorrido de línea autobús urbano | Parada y recorrido de línea autobús nocturno | Autobuses interurbanos | Oficina de gestión tarjeta transporte público | Hospital | Productos oficiales de metro | Edificios |
| Estación y línea de Metro Ligero | Estación de Tren | Bicimid | Cabecera / Terminal de línea de autobús EMT | Cabecera / Terminal de línea de autobús interurbano | Terminal de autobús nocturno. Buho | Validación a la salida | Aparcamiento gratuito | Espacio histórico de metro | Edificios Industriales |
| Estación y línea de Cercanías-Renfe | Ascensor | Anillo ciclista | Indicador recorrido línea de autobús | Parada de línea autobús interurbano y nocturno | Autobús exprés aeropuerto: | Principio Pío | Aparcamiento de pago | Centros Sanitarios | Parques y Jardines |
| | | Red de estacionamiento de bicicletas. REB | Parada de línea autobús interurbano y nocturno | Terminal aeropuerto | Aeropuerto | Intercambiador de transportes | Atención al cliente | Zonas Forestales | Zonas Unifamiliares |
| | | | | | Terminal aeropuerto | | Oficina de turismo | Museos y Edificios de Interés | |

